

令和 8 年度

工事番号 繰急メンテ第 3-1 号

人形沢 3 号区域急傾斜地崩壊対策工事 実施設計書

## 参 考 資 料

八戸市 大字 白銀町 地内

注) 工事価格の円滑な見積もりに資する資料であり、工事契約を拘束するものではない。

## 積算参考資料（間接費補正一覧）

単 価 使 用 年 月	2026年5月		
歩 掛 適 用 年 月	2026年5月	係 数 ラ ン ク	1
基 準 適 用 年 月	2026年5月		
単 価 地 区	八戸市(旧八戸市)		
豪 雪 割 増	B 地区		
労 務 単 価 割 増 率	0%		
現場環境改善費（率計上）			
市 街 地 補 正	市街地		
共通仮設費（率計上）			
主 たる 工 種	07:砂防・地すべり等工事		
施 工 地 域 等 補 正	市街地（DID補正）（１）－３		1.2
除 雪 工 事 補 正	未使用		1.00
I C T 施 工 補 正	補正なし		1.0
週 休 2 日 補 正	週休２日(月単位)		1.01

## 積算参考資料（間接費補正一覧）

現場管理費		
施 工 地 域 等 補 正	市街地（DID補正）（１）－３	1. 1
工 期 日 数	0日間	
冬 期 日 数	0日間	
積 雪 寒 冷 地 区 分	4 級地	1. 20%
施 工 時 期 補 正	任意設定	0. 36%
緊 急 工 事 補 正	補正なし	0. 00%
砂 防 ・ 地 滑 り 補 正	補正なし	0. 00%
I C T 施 工 補 正	補正なし	1. 0
週 休 2 日 補 正	週休 2 日(月単位)	1. 02
工 期 延 長 日 数	0日間	
一般管理費		
前払金支出割合による補正	補正を行わない	1. 00
財団法人等による補正	補正を行わない	1. 00
契約保証に係る補正率	金銭的保証	0. 04%

# 設計内訳書（本01）

工事名	人形沢3号区域急傾斜地崩壊対策工事				事業区分 工事区分	砂防・地すべり対策 斜面对策	
工事区分・工種・種別・細別	規格	単位	数量	単価	金額	数量・金額増減	摘要
斜面对策							
		式	1				
砂防土工							
		式	1				
掘削工							
		式	1				
掘削	土質:土砂,施工方法:現場制約あり						内 1号
		m3	40				
人力積込	土質:土砂,作業内容:人力積込						内 2号
		m3	40				
残土処理工							
		式	1				
土砂等運搬	土質:土砂(岩塊・玉石混り土含む)						内 3号
		m3	40				
残土等処分							内 4号
		m3	40				
法面工							
		式	1				
吹付工							
		式	1				
モルタル吹付	セメント種類:モルタル,吹付厚:厚10cm						内 5号
		m2	287				
ラス張工							内 6号
		m2	287				
付帯工							
		式	1				

# 設計内訳書（本01）

工事名	人形沢3号区域急傾斜地崩壊対策工事				事業区分 工事区分	砂防・地すべり対策 斜面对策	
工事区分・工種・種別・細別	規格	単位	数量	単価	金額	数量・金額増減	摘要
付帯工							
		式	1				
人家保全柵部材撤去・再設置							内 7号
		m	47				
側溝清掃							内 8号
		m	80				
仮設工							
		式	1				
仮設防護柵工							
		式	1				
仮設防護柵設置・撤去	A-1型式						内 9号
		m	43				
交通管理工							
		式	1				
交通誘導警備員							内 10号
		人日	48				
直接工事費							
		式	1				
共通仮設							
		式	1				
共通仮設費							
		式	1				
現場環境改善費							
		式	1				
現場環境改善費（率計上）							
		式	1				

# 設計内訳書（本01）

工事名	人形沢3号区域急傾斜地崩壊対策工事				事業区分 工事区分	砂防・地すべり対策 斜面对策	
工事区分・工種・種別・細別	規格	単位	数量	単価	金額	数量・金額増減	摘要
共通仮設費（率計上）							
		式	1				
純工事費							
		式	1				
現場管理費							
		式	1				
工事原価							
		式	1				
一般管理費等							
		式	1				
工事価格							
		式	1				
消費税額及び地方消費税額							
		式	1				
工事費計							
		式	1				

# 一式当り内訳書

単価使用年月	2026. 05
歩掛適用年月	2026. 05
労務調整係数	1. 000-00000 0. 0 0

内 1号	掘削		土質:土砂, 施工方法:現場制約あり					
	名称・規格	条件	単位	数量	単価	金額	数量・金額増減	摘要
掘削	CB210100	土砂, 現場制約あり						02-01-02
			m3	43				管理費区分 : 0
合計								

# 一式当り内訳書

単価使用年月	2026. 05
歩掛適用年月	2026. 05
労務調整係数	1. 000-00000 0. 0 0

内 2号	人力積込		土質:土砂, 作業内容:人力積込					
	名称・規格	条件	単位	数量	単価	金額	数量・金額増減	摘要
人力積込		土砂						02-01-02
CB210830			m3	43				管理費区分 : 0
合計								

# 一式当り内訳書

単価使用年月	2026. 05
歩掛適用年月	2026. 05
労務調整係数	1. 000-00000 0. 0 0

内 3号	土砂等運搬		土質:土砂(岩塊・玉石混り土含む)					
	名称・規格	条件	単位	数量	単価	金額	数量・金額増減	摘要
土砂等運搬		現場制約あり, 人力, 土砂(岩塊・玉石混り土含む), 有り, 60. 0km以下						02-01-02
CB210110			m3	43				管理費区分 : 0
合計								

# 一式当り内訳書

単価使用年月	2026. 05
歩掛適用年月	2026. 05
労務調整係数	1. 000-00000 0. 0 0

内 4号	残土等処分							
	名称・規格	条件	単位	数量	単価	金額	数量・金額増減	摘要
残土等処分		CB210560						02-01-02
			m3	43				管理費区分：T
合計								



# 一式当り内訳書

単価使用年月	2026. 05
歩掛適用年月	2026. 05
労務調整係数	1. 000-00000 0. 0 0

内 5号	モルタル吹付		セメント種類:モルタル, 吹付厚:厚10cm					
名称・規格		条件	単位	数量	単価	金額	数量・金額増減	摘要
モルタル吹付工  WB810810		10cm, 250m2以上500m2未満, 無, 有						単 1号 06-02-04  管理費区分: 0
			m2	286. 6				
合計								

# 一式当り内訳書

単価使用年月	2026. 05
歩掛適用年月	2026. 05
労務調整係数	1. 000-00000 0. 0 0

内 6号	ラス張工							
	名称・規格	条件	単位	数量	単価	金額	数量・金額増減	摘要
ラス張工[市場単価]		250m2以上500m2未満, 無						単 2号 06-02-04 管理費区分：0
WB811120			m2	286. 6				
合計								

## 一式当り内訳書

単価使用年月	2026.05
歩掛適用年月	2026.05
労務調整係数	1.000-00000 0.0 0

内 7号	人家保全柵部材撤去・再設置						
名称・規格	条件	単位	数量	単価	金額	数量・金額増減	摘要
部材設置工(ヒール・ハネ 柵)	1.5m, 無, 無						単 3号 06-02-03
WB810780		m	46.8				管理費区分: 0
部材撤去工(ヒール・ハネ 柵)							単 4号
		m	46.8				管理費区分: 0
合計							

## 一式当り内訳書

単価使用年月	2026.05
歩掛適用年月	2026.05
労務調整係数	1.000-00000 0.0 0

内 8号	側溝清掃						
名称・規格	条件	単位	数量	単価	金額	数量・金額増減	摘要
側溝清掃(人力清掃工)	無蓋						04-03-16
CB433510		m	77				管理費区分: 0
合計							

# 一式当り内訳書

単価使用年月	2026.05
歩掛適用年月	2026.05
労務調整係数	1.000-00000 0.0 0

内 9号	仮設防護柵設置・撤去	A-1型式					
名称・規格	条件	単位	数量	単価	金額	数量・金額増減	摘要
仮設防護柵設置撤去							単 5号
		m	43.2				管理費区分：0
合計							

# 一式当り内訳書

単価使用年月	2026.05
歩掛適用年月	2026.05
労務調整係数	1.000-00000 0.0 0

内 10号	交通誘導警備員						
名称・規格	条件	単位	数量	単価	金額	数量・金額増減	摘要
交通誘導警備員A WB010211							単 6号 02-04-04
		人日	24				管理費区分：0
交通誘導警備員B WB010212							単 7号 02-04-04
		人日	24				管理費区分：0
合計							

## 2 次単価表

単価使用年月	2026. 05
歩掛適用年月	2026. 05
労務調整係数	1. 000-00000 0. 0 0

単 1号 WB810810	モルタル吹付工	10cm, 250m2以上500m2未満, 無, 有	単位	m2	単位数量	1	単価	
名 称 ・ 規 格		条 件	単位	数量	単価	金 額	摘 要	
法面工(モルタル吹付) 厚10cm  Q001400006							管理費区分：0	
			m2	1				
合 計								
単 価							円／m2	

## 2 次単価表

単価使用年月	2026. 05
歩掛適用年月	2026. 05
労務調整係数	1. 000-00000 0. 0 0

単 2号 WB811120	ラス張工[市場単価]	250m2以上500m2未満, 無	単位	m2	単位数量	100	単価	
名称・規格		条件	単位	数量	単価	金額	摘要	
ラス張工		Q001434001					管理費区分：0	
			m2	100				
諸雑費(まるめ)		ZS3000004					管理費区分：0	
			式	1				
合計								
単価							円／m2	

## 2 次単価表

						単価使用年月	2026. 05	
						歩掛適用年月	2026. 05	
						労務調整係数	1. 000-00000 0. 0 0	
単 3号 WB810780	部材設置工 (ヒール・パネル)	1. 5m, 無, 無	単位	m	単位数量	100	単価	
名称・規格		条件	単位	数量	単価	金額	摘要	
横断・転落防止柵部材設置工 ヒール・パネルのみ Q001160004							管理費区分：0	
			m	100				
防護柵 (P種) 部材 ヒール・パネル Y001192101004							管理費区分：0	
			m	100				
合計								
単価							円／m	

## 2 次単価表

						単価使用年月	2026. 05	
						歩掛適用年月	2026. 05	
						労務調整係数	1. 000-00000 0. 0 0	
単 4号	部材撤去工 (ヒール・パネル)		単位	m	単位数量	100	単価	
名称・規格		条件	単位	数量	単価	金額	摘要	
横断・転落防止柵部材設置工 ヒール・パネルのみ Q001160004							管理費区分：0	
			m	100				
防護柵 (P種) 部材 ヒール・パネル Y001192101004							管理費区分：0	
			m	100				
合計								
単価							円／m	

## 2 次単価表

単価使用年月	2026. 05
歩掛適用年月	2026. 05
労務調整係数	1. 000-00000 0. 0 0

単 5号	仮設防護柵設置撤去		単位	m	単位数量	1	単価	
名称・規格		条件	単位	数量	単価	金額	摘要	
材料費							単 8号	
			m	1			管理費区分：0	
労務費							単 9号	
			m	1			管理費区分：0	
合計								
単価							円／m	

## 2 次単価表

単価使用年月	2026. 05
歩掛適用年月	2026. 05
労務調整係数	1. 000-00000 0. 0 0

単 6号 WB010211	交通誘導警備員A		単位	人日	単位数量	1	単価	
名称・規格		条件	単位	数量	単価	金額	摘要	
交通誘導警備員A								
R0803			人	1			管理費区分：0	
合計								
単価							円／人日	

## 2 次単価表

単価使用年月	2026. 05
歩掛適用年月	2026. 05
労務調整係数	1. 000-00000 0. 0 0

単 7号 WB010212	交通誘導警備員B		単位	人日	単位数量	1	単価	
名称・規格		条件	単位	数量	単価	金額	摘要	
交通誘導警備員B  R0804							管理費区分：0	
			人	1				
合計								
単価							円／人日	

# 3 次単価表

単価使用年月	2026. 05
歩掛適用年月	2026. 05
労務調整係数	1. 000-00000 0. 0 0

単 8号	材料費		単位	m	単位数量	10	単価	
名称・規格		条件	単位	数量	単価	金額	摘要	
足場ﾊﾞｲﾌﾞ (STK500) 5000×48. 6×2. 4 (先めつき) Z231338005							管理費区分：0	
			m	25				
足場ﾊﾞｲﾌﾞ (STK500) 4000×48. 6×2. 4 (先めつき) Z231338010							管理費区分：0	
			m	20				
足場ﾊﾞｲﾌﾞ (STK500) 3000×48. 6×2. 4 (先めつき) Z231338015							管理費区分：0	
			m	15				
足場ﾊﾞｲﾌﾞ (STK500) 3000×48. 6×2. 4 (先めつき) Z231338015							管理費区分：0	
			m	60				
ひし形金網 亜鉛メッキ Z-GS2 2. 0×50×50mm Z231334005							管理費区分：0	
			m2	40				
シート 防護シート YB0Z702010001							管理費区分：0	
			m2	40				
諸雑費 (率+まるめ) ZS8000004							管理費区分：0	
			式	1				
合計								
単価							円／m	



# 3 次単価表

単価使用年月	2026.05
歩掛適用年月	2026.05
労務調整係数	1.000-00000 0.0 0

単 9号	労務費		単位	m	単位数量	10	単価	
名称・規格		条件	単位	数量	単価	金額	摘要	
とび工	R0106						管理費区分：0	
			人	3.9				
普通作業員	R0102						管理費区分：0	
			人	6.8				
諸雑費(まるめ)	ZS3000004						管理費区分：0	
			式	1				
合計								
単価							円／m	

## 【参考資料】積算入力データリスト（本01）

工事名	人形沢 3 号区域急傾斜地崩壊対策工事			事業区分	砂防・地すべり対策
工事区分・工種・種別・細別・施工歩掛・規格	単位	数量・構成比 前回／今回 入力条件	単価 前回／今回	金額 前回／今回	摘要
斜面对策 (0001)	式	1			
砂防土工 (0002)	式	1			
掘削工 (0003)	式	1			
掘削 (0004) (P)	m3	40			第0001号内訳書 単位数量 1 m3 管理費区分 0 歩 2026.05 単 2026.05 単価地区 八戸市(旧八戸市) 労調係数 1.000 00-00 0 豪雪割増  週休 2 日補正 週休 2 日(月単位)
掘削	m3	43			CB210100 管理費区分 0 歩 2026.05 単 2026.05 単価地区 八戸市(旧八戸市) 労調係数 1.000 00-00 0 豪雪割増  単価補正
人力積込 (0005) (P)	m3	40			第0002号内訳書 単位数量 1 m3 管理費区分 0 歩 2026.05 単 2026.05 単価地区 八戸市(旧八戸市) 労調係数 1.000 00-00 0 豪雪割増

※入力条件は、積算の考え方を示したものであり、指定事項ではありません。

# 【参考資料】積算入力データリスト（本01）

工事名	人形沢 3 号区域急傾斜地崩壊対策工事			事業区分	砂防・地すべり対策
工事区分・工種・種別・細別・施工歩掛・規格	単位	数量・構成比 前回／今回 入力条件	単価 前回／今回	金額 前回／今回	摘要
人力積込					週休 2 日補正 週休 2 日(月単位)
J01 土質等区分	m3	43	土砂		CB210830 管理費区分 0 歩 2026.05 単 2026.05 単価地区 八戸市(旧八戸市) 労調係数 1.000 00-00 0 豪雪割増  単価補正
残土処理工 (0006)	式	1			
土砂等運搬 (0007) (P)	m3	40			第0003号内訳書 単位数量 1 m3 管理費区分 0 歩 2026.05 単 2026.05 単価地区 八戸市(旧八戸市) 労調係数 1.000 00-00 0 豪雪割増  週休 2 日補正 週休 2 日(月単位)
Q01 土砂等発生現場 Q02 土質 Q03 運搬費		現場制約あり 土砂(岩塊・玉石混り土含む) 土砂等運搬			CB210110 管理費区分 0 歩 2026.05 単 2026.05 単価地区 八戸市(旧八戸市) 労調係数 1.000 00-00 0 豪雪割増  単価補正
土砂等運搬	m3	43			第0004号内訳書 単位数量 1 m3 管理費区分 T
J01 土砂等発生現場 J02 積込機種・規格 J03 土質 J04 DID区間の有無 J18 運搬距離(km) (DID区間有)		現場制約あり 人力 土砂(岩塊・玉石混り土含む) 有り 60.0km以下			
残土等処分 (0008) (P)	m3	40			

# 【参考資料】積算入力データリスト（本01）

工事名	人形沢 3 号区域急傾斜地崩壊対策工事			事業区分	砂防・地すべり対策
工事区分・工種・種別・細別・施工歩掛・規格	単位	数量・構成比 前回／今回 入力条件	単価 前回／今回	金額 前回／今回	摘要
Q01 処分費		残土等処分			歩 2026.05 単 2026.05 単価地区 八戸市(旧八戸市) 労調係数 1.000 00-00 0 豪雪割増  週休 2 日補正 週休 2 日(月単位)
残土等処分	m3	43			CB210560 管理費区分 T 歩 2026.05 単 2026.05 単価地区 八戸市(旧八戸市) 労調係数 1.000 00-00 0 豪雪割増  単価補正
法面工 (0009)	式	1			
吹付工 (0010)	式	1			
モルタル吹付 (0011)	m2	287			第0005号内訳書 単位数量 1 m2 管理費区分 0 歩 2026.05 単 2026.05 単価地区 八戸市(旧八戸市) 労調係数 1.000 00-00 0 豪雪割増  週休 2 日補正 週休 2 日(月単位)
Q01 セメント種類		モルタル			
Q02 吹付厚		厚10cm			
Q03 モルタル吹付費		モルタル吹付工			
モルタル吹付工	m2	286.6			WB810810 管理費区分 0 歩 2026.05 単 2026.05 単価地区 八戸市(旧八戸市)
J01 吹付厚		10cm			
J02 施工規模		250m2以上500m2未満			

# 【参考資料】積算入力データリスト（本01）

工事名	人形沢 3 号区域急傾斜地崩壊対策工事			事業区分	砂防・地すべり対策
工事区分・工種・種別・細別・施工歩掛・規格	単位	数量・構成比 前回／今回 入力条件	単価 前回／今回	金額 前回／今回	摘要
J03 時間制約を受ける場合の補正 J04 枠内吹付の場合の補正		無 有			労調係数 1.000 00-00 0 豪雪割増  単価補正
ラス張工 (0012)	m2	287			オプション入力 第0006号内訳書 単位数量 1 m2 管理費区分 0 歩 2026.05 単 2026.05 単価地区 八戸市(旧八戸市) 労調係数 1.000 00-00 0 豪雪割増  週休 2 日補正 週休 2 日(月単位)
ラス張工[市場単価]	m2	286.6			WB811120 管理費区分 0 歩 2026.05 単 2026.05 単価地区 八戸市(旧八戸市) 労調係数 1.000 00-00 0 豪雪割増  単価補正
J01 施工規模 J03 法面清掃必要としない場合の補正		250m2以上500m2未満 無			オプション入力
付帯工 (0013)	式	1			オプション入力
付帯工 (0014)	式	1			オプション入力
人家保全柵部材撤去・再設置 (0015)	m	47			オプション入力 第0007号内訳書 単位数量 1 m 管理費区分 0 歩 2026.05 単 2026.05

# 【参考資料】積算入力データリスト（本01）

工事名	人形沢 3 号区域急傾斜地崩壊対策工事			事業区分	砂防・地すべり対策
工事区分・工種・種別・細別・施工歩掛・規格	単位	数量・構成比 前回／今回 入力条件	単価 前回／今回	金額 前回／今回	摘要
					単価地区 八戸市(旧八戸市) 労調係数 1.000 00-00 0 豪雪割増 週休 2 日補正 週休 2 日(月単位)
部材設置工(ヒーム・ハネル)	m	46.8			WB810780
J01 支柱間隔		1.5m			管理費区分 0
J02 時間的制約を受ける場合の補正		無			歩 2026.05 単 2026.05
J03 夜間作業の補正		無			単価地区 八戸市(旧八戸市)
					労調係数 1.000 00-00 0
					豪雪割増
					単価補正
部材撤去工(ヒーム・ハネル)	m	46.8			オプション入力
					単位数量 100 m
					管理費区分 0
					歩 2026.05 単 2026.05
					単価地区 八戸市(旧八戸市)
					労調係数 1.000 00-00 0
					豪雪割増
					単価補正 0.500
横断・転落防止柵部材設置工 ヒーム・ハネルのみ	m	100			Q001160004
諸雑費1：対象					管理費区分 0
					歩 2026.05 単 2026.05
					単価地区 八戸市(旧八戸市)
					労調係数 1.000 00-00 0
					豪雪割増
					単価補正 2.000 FP3
防護柵(P種)部材 ヒーム・ハネル	m	100			Y001192101004
諸雑費1：対象					管理費区分 0
					歩 2026.05 単 2026.05

# 【参考資料】積算入力データリスト（本01）

工事名	人形沢 3 号区域急傾斜地崩壊対策工事			事業区分	砂防・地すべり対策
工事区分・工種・種別・細別・施工歩掛・規格	単位	数量・構成比 前回／今回 入力条件	単価 前回／今回	金額 前回／今回	摘要
					単価地区 八戸市(旧八戸市) 労調係数 1.000 00-00 0 豪雪割増 単価補正
諸雑費(まるめ)	式	1			ZS3000004 管理費区分 0 歩 2026.05 単 2026.05 単価地区 八戸市(旧八戸市) 労調係数 1.000 00-00 0 豪雪割増 単価補正
側溝清掃 (0016)	m	80			オプション入力 第0008号内訳書 単位数量 1 m 管理費区分 0 歩 2026.05 単 2026.05 単価地区 八戸市(旧八戸市) 労調係数 1.000 00-00 0 豪雪割増 週休 2 日補正 週休 2 日(月単位)
側溝清掃(人力清掃工)	m	77			CB433510 管理費区分 0 歩 2026.05 単 2026.05 単価地区 八戸市(旧八戸市) 労調係数 1.000 00-00 0 豪雪割増 単価補正
J01 側溝蓋規格		無蓋			
仮設工 (0017)	式	1			

## 【参考資料】積算入力データリスト（本01）

工事名	人形沢 3 号区域急傾斜地崩壊対策工事			事業区分	砂防・地すべり対策
工事区分・工種・種別・細別・施工歩掛・規格	単位	数量・構成比 前回／今回 入力条件	単価 前回／今回	金額 前回／今回	摘要
仮設防護柵工 (0018)	式	1			オプション入力
仮設防護柵設置・撤去 (0019)	m	43			オプション入力 第0009号内訳書 単位数量 1 m 管理費区分 0 歩 2026.05 単 2026.05 単価地区 八戸市(旧八戸市) 労調係数 1.000 00-00 0 豪雪割増  週休 2 日補正 週休 2 日(月単位)
仮設防護柵設置撤去	m	43.2			オプション入力 単位数量 1 m 管理費区分 0 歩 2026.05 単 2026.05 単価地区 八戸市(旧八戸市) 労調係数 1.000 00-00 0 豪雪割増  単価補正
材料費	m	1			オプション入力 単位数量 10 m 管理費区分 0 歩 2026.05 単 2026.05 単価地区 八戸市(旧八戸市) 労調係数 1.000 00-00 0 豪雪割増  単価補正
足場 <sup>ハ</sup> イ <sup>フ</sup> (STK500)					Z231338005



# 【参考資料】積算入力データリスト（本01）

工事名	人形沢 3 号区域急傾斜地崩壊対策工事			事業区分	砂防・地すべり対策
工事区分・工種・種別・細別・施工歩掛・規格	単位	数量・構成比 前回／今回 入力条件	単価 前回／今回	金額 前回／今回	摘要
5000×48.6×2.4(先めっき)	m	25			管理費区分 0 歩 2026.05 単 2026.05 単価地区 八戸市(旧八戸市) 労調係数 1.000 00-00 0 豪雪割増  単価補正 0.200
足場 <sup>ハ</sup> イ <sup>フ</sup> (STK500) 4000×48.6×2.4(先めっき)	m	20			Z231338010 管理費区分 0 歩 2026.05 単 2026.05 単価地区 八戸市(旧八戸市) 労調係数 1.000 00-00 0 豪雪割増  単価補正 0.200
足場 <sup>ハ</sup> イ <sup>フ</sup> (STK500) 3000×48.6×2.4(先めっき)	m	15			Z231338015 管理費区分 0 歩 2026.05 単 2026.05 単価地区 八戸市(旧八戸市) 労調係数 1.000 00-00 0 豪雪割増  単価補正 0.200
足場 <sup>ハ</sup> イ <sup>フ</sup> (STK500) 3000×48.6×2.4(先めっき)	m	60			Z231338015 管理費区分 0 歩 2026.05 単 2026.05 単価地区 八戸市(旧八戸市) 労調係数 1.000 00-00 0 豪雪割増  単価補正 0.200
ひし形金網 亜鉛メッキ Z-GS2 2.0×50×50mm	m2	40			Z231334005 管理費区分 0

## 【参考資料】積算入力データリスト（本01）

工事名	人形沢 3 号区域急傾斜地崩壊対策工事				事業区分	砂防・地すべり対策
工事区分・工種・種別・細別・施工歩掛・規格	単位	数量・構成比 前回／今回 入力条件	単価 前回／今回	金額 前回／今回	摘要	
諸雑費1：対象					歩 2026.05 単 2026.05 単価地区 八戸市(旧八戸市) 労調係数 1.000 00-00 0 豪雪割増  単価補正 0.300	
シート 防護シート	m2	40			YB0Z702010001 管理費区分 0 歩 2026.05 単 2026.05 単価地区 八戸市(旧八戸市) 労調係数 1.000 00-00 0 豪雪割増  単価補正	
諸雑費1：対象						
諸雑費(率+まるめ)	式	1			ZS8000004 管理費区分 0 歩 2026.05 単 2026.05 単価地区 八戸市(旧八戸市) 労調係数 1.000 00-00 0 豪雪割増  単価補正	
諸雑費1 諸雑費率=10.000%						
労務費	m	1			オプション入力 単位数量 10 m 管理費区分 0 歩 2026.05 単 2026.05 単価地区 八戸市(旧八戸市) 労調係数 1.000 00-00 0 豪雪割増  単価補正	
とび工	人	3.9			R0106 管理費区分 0	

## 【参考資料】積算入力データリスト（本01）

工事名	人形沢 3 号区域急傾斜地崩壊対策工事			事業区分	砂防・地すべり対策
工事区分・工種・種別・細別・施工歩掛・規格	単位	数量・構成比 前回／今回 入力条件	単価 前回／今回	金額 前回／今回	摘要
					歩 2026.05 単 2026.05 単価地区 八戸市(旧八戸市) 労調係数 1.000 00-00 0 豪雪割増  単価補正
普通作業員	人	6.8			R0102 管理費区分 0 歩 2026.05 単 2026.05 単価地区 八戸市(旧八戸市) 労調係数 1.000 00-00 0 豪雪割増  単価補正
諸雑費(まるめ)	式	1			ZS3000004 管理費区分 0 歩 2026.05 単 2026.05 単価地区 八戸市(旧八戸市) 労調係数 1.000 00-00 0 豪雪割増  単価補正
交通管理工 (0020)	式	1			
交通誘導警備員 (0021)	人日	48			第0010号内訳書 単位数量 1 人日 管理費区分 0 歩 2026.05 単 2026.05 単価地区 八戸市(旧八戸市) 労調係数 1.000 00-00 0 豪雪割増
	Q01 交通誘導警備員費		交通誘導警備員A		
	Q01 交通誘導警備員費		交通誘導警備員B		

# 【参考資料】積算入力データリスト（本01）

工事名	人形沢 3 号区域急傾斜地崩壊対策工事			事業区分	砂防・地すべり対策
工事区分・工種・種別・細別・施工歩掛・規格	単位	数量・構成比 前回／今回 入力条件	単価 前回／今回	金額 前回／今回	摘要
					週休 2 日補正      週休 2 日(月単位)
交通誘導警備員A	人日	24			WB010211 管理費区分   0 歩   2026.05   単   2026.05 単価地区      八戸市(旧八戸市) 労調係数      1.000   00-00   0 豪雪割増  単価補正
交通誘導警備員B	人日	24			WB010212 管理費区分   0 歩   2026.05   単   2026.05 単価地区      八戸市(旧八戸市) 労調係数      1.000   00-00   0 豪雪割増  単価補正
直接工事費 (0022)	式	1			
共通仮設 (0023)	式	1			
共通仮設費 (0024)	式	1			
現場環境改善費 (0025)	式	1			
現場環境改善費（率計上） (0026)	式	1			
市街地補正      市街地					
共通仮設費（率計上）					

# 【参考資料】積算入力データリスト（本01）

工事名	人形沢 3 号区域急傾斜地崩壊対策工事			事業区分	砂防・地すべり対策
工事区分・工種・種別・細別・施工歩掛・規格	単位	数量・構成比 前回／今回 入力条件	単価 前回／今回	金額 前回／今回	摘要
(0027)	式	1			
主たる工種	07:砂防・地すべり等工事				
施工地域等補正	市街地（DID補正）	（1）－3	1.2		
除雪工事補正	未使用		1.00		
ICT施工補正	補正なし		1.0		
週休 2 日補正	週休 2 日(月単位)		1.01		
純工事費 (0028)	式	1			
現場管理費 (0029)	式	1			
施工地域等補正	市街地（DID補正）	（1）－3	1.1		
工期日数	0日間				
冬期日数	0日間				
積雪寒冷地区分	4 級地		1.20%		
施工時期補正	任意設定		0.36%		
緊急工事補正	補正なし		0.00%		
砂防・地滑り補正	補正なし		0.00%		
ICT施工補正	補正なし		1.0		
週休 2 日補正	週休 2 日(月単位)		1.02		
工事原価 (0030)	式	1			
一般管理費等 (0031)	式	1			
前払金支出割合による補正	補正を行わない		1.00		
財団法人等による補正	補正を行わない		1.00		
契約保証に係る補正率	金銭的保証		0.04%		
工事価格 (0032)	式	1			
消費税額及び地方消費税額 (0033)	式	1			

※入力条件は、積算の考え方を示したものであり、指定事項ではありません。

## 【参考資料】積算入力データリスト（本01）

工事名	人形沢 3 号区域急傾斜地崩壊対策工事			事業区分	砂防・地すべり対策
工事区分・工種・種別・細別・施工歩掛・規格	単位	数量・構成比 前回／今回 入力条件	単価 前回／今回	金額 前回／今回	摘要
工事費計 (0034)	式	1			

[illegible]

数量総括表

レベル1 工事区分	レベル2 工種	レベル3 種別	レベル4 細別	レベル5 規格	レベル6 積算要素	単位	当初数量		変更数量		摘要
							計算数量	計上数量	計算数量	計上数量	
斜面对策						式	1	1			
	砂防土工					式	1	1			
		掘削工				式	1	1			
			掘削	土砂 現場制約あり		m3	43	40			
				CB210100	掘削	m3	43	43			
			人力積込	土砂		m3	43	40			
				CB210830	人力積込	m3	43	43			
		残土処理工				式	1	1			
			土砂等運搬			m3	43	40			
				CB210110	土砂等運搬	m3	43	43			L=60.0km以下
			残土等処分			m3	43	40			
				CB210560	残土等処分	m3	43	43			
	法面工					式	1	1			
		吹付工				式	1	1			
			モルタル吹付	[モルタル、t=10cm]		m2	286.6	287			
				WB810810	モルタル吹付	m2	286.6	286.6			
			ラス張工	[250m2以上500m2未満,無]		m2	286.6	287			
				WB811120	ラス張工	m2	286.6	286.6			
	付帯工					式	1	1			
		付帯工				式	1	1			
			人家保全柵部材撤去・再設置	[1.5m,無,無]		m	46.8	47			
					部材撤去工(ビーム・パネル)	m	46.8	46.8			
				WB810780	部材設置工(ビーム・パネル)	m	46.8	46.8			
			側溝清掃			m	76.6	80			
				CB433510	側溝清掃(人力清掃工)	m	76.6	77			
	仮設工					式	1	1			
		仮設防護柵工				式	1	1			
			仮設防護柵設置・撤去	[A-1型式]		m	43.2	43			
				WB253610	仮設防護柵設置・撤去	m	43.2	43.2			
		交通管理工				式	1	1			
			交通誘導警備員			人日	48	48			
					交通誘導警備員A	人日	24	24			
					交通誘導警備員B	人日	24	24			



## 1. 土 工

土工数量集計表

[illegible]

数 量 計 算 書		
名 称	計 算 式	数 量
土工		
掘削	吹付法枠工区間（土工無し）	43.0 m3
(現場制約あり)	<div> <div>枠内面積</div> <div>A=</div> <div>=</div> <div>m2</div> </div> <div> <div>V=</div> <div>×</div> <div>=</div> <div>m2</div> </div>	
	法枠ブロック区間	
	<div> <div>枠内面積</div> <div>A=</div> <div>=</div> <div>286.6 m2</div> </div> <div> <div>V=</div> <div>286.60</div> <div>×</div> <div>0.15</div> <div>=</div> <div>43 m3</div> <div>(枠高)</div> </div>	
残土処理	土砂 V= 43.00	43.0 m3

## 1. 法 面 工

法面工 数 量 集 計 表

[illegible]

数 量 計 算 書		
名 称	計 算 式	数 量
吹付工		
モルタル吹付工	吹付法枠工区間	286.6 m2
t=10cm	<div> <div>枠内面積 A=</div> <div>=</div> <div>m2</div> </div> <div> <div>法枠ブロック区間</div> <div>枠内面積 A=</div> <div>=</div> <div>286.6 m2</div> </div> <div> <div>合計 =</div> <div>286.6 m2</div> </div>	
ラス張工	<div>A= 上記より</div> <div>=</div> <div>286.6 m2</div>	286.6 m2

### 3. 付帯工

付帶工 数量集計表

[illegible]



数 量 計 算 書		
名 称	計 算 式	数 量
人家保全柵 部材撤去・再設置 H=1500	$L = 46.8 \text{ m}$	46.80 m
側溝清掃工	$L = 76.6 \text{ m}$	76.60 m

## 4. 仮 設 工

仮設工 数量集計表

[illegible]

# 数量計算書

名 称	計 算 式	数 量
仮設防護柵 (A-1型)	$L = 43.2 \text{ m}$	43.20 m

### A-1 型式

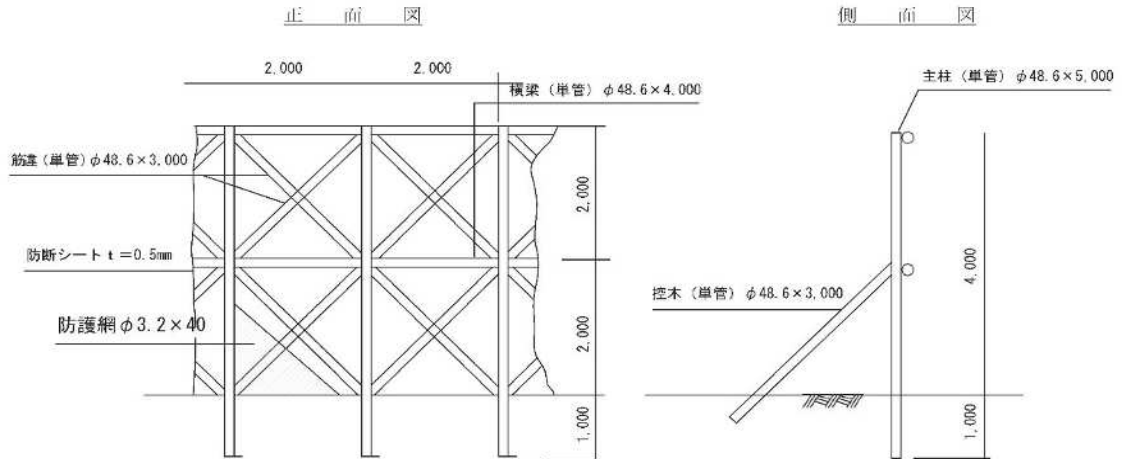

備考) 待受擁壁工等の工事でほとんど斜面に手をかけない場合

明 細 表

A-1 型假設防護柵上

$$H=4.0\text{m} \quad L=10.0\text{m} \text{ 当 } \theta$$
[illegible]